Inmobimar

Urb. Los Flamencos, Local II
Salobreña

Teléfono: 696784559
e-mail: info@inmobimar.com

Referencia:	**382-3057**
Tipo inmueble:	Local comercial
Operación:	Venta
Precio:	**75.000 €**
Estado:	Buen estado

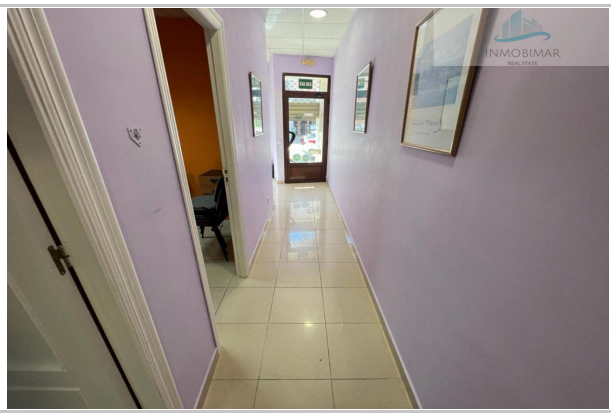

Población:	Salobreña
Provincia:	Granada
Cod. postal:	18680
Zona:	centro

M² construidos: 70 **Estancias:** 4 **Aseos:** 1

Exterior/Interior: exterior

Descripción:

Si estas pensando en ser tu propio jefe y montar un negocio, tenemos el local para que tus sueños se puedan hacer realidad, en el centro de Salobreña y en la avenida principal, te ofrecemos este local de 70 metros listo para montar cualquier tipo de oficina o despacho, o haciéndole un pequeño arreglo podrás convertirlo en cualquier tipo de negocio. Da un paso hacia el futuro y ven a verlo con nosotros.